

ИЗВАДКА на кв.173 , ж.к. "Изгрев"

по ПУП-ПУР одобрен с решение №552-6 от протокол №10 от 26,27.07.2012г.

на Общински съвет - Варна

М 1:1000

Координатна с-ма: БГС 2005.
Височинна с-ма: Балтийска.

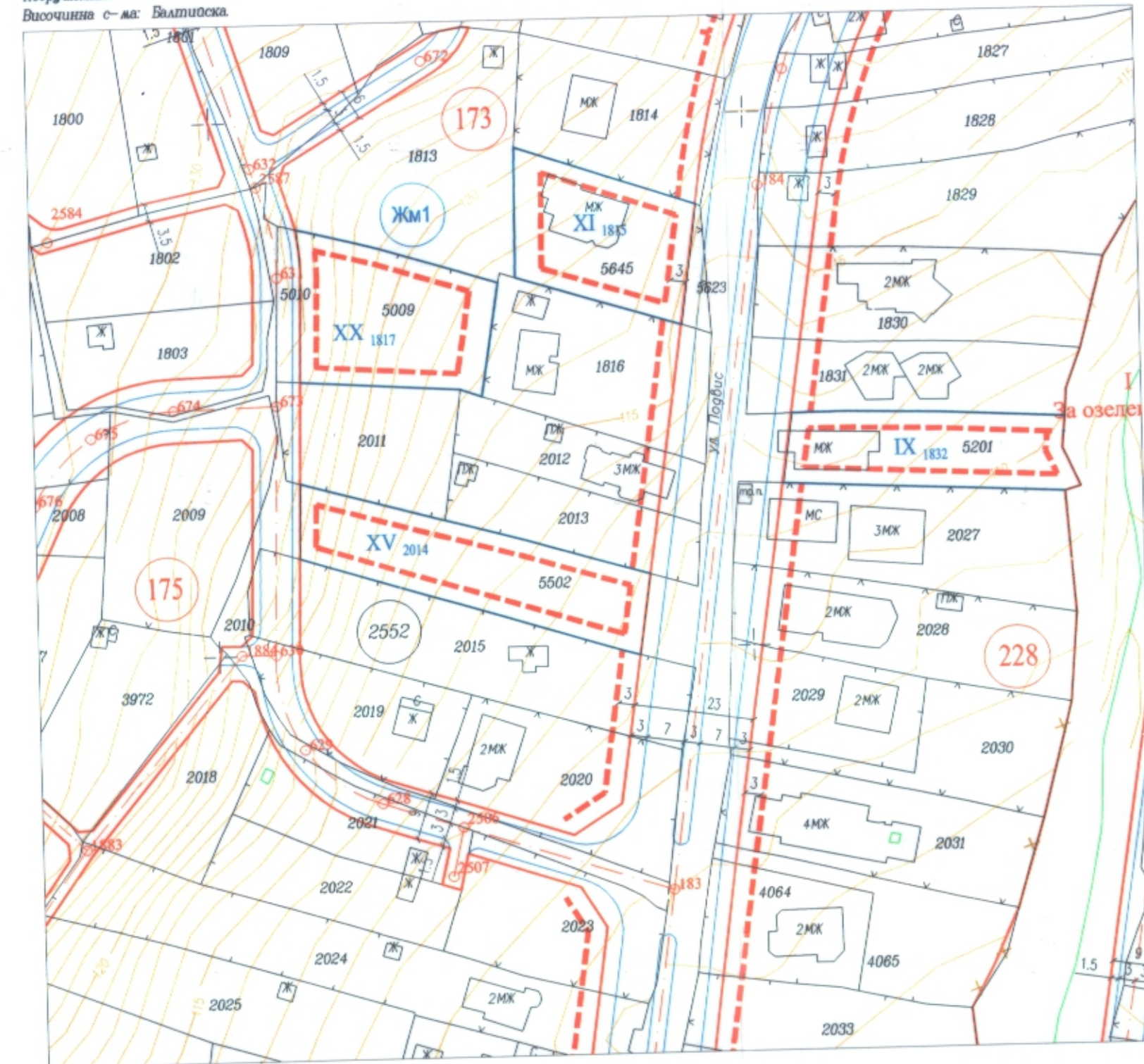

- Забележка:**
В извадката на кв.173 са нанесени:
1. ПУП-ПРЗ за УПИ XI-1815 одобрен със зап. № Г-307/06.08.2014г.
 2. ПУП-ПРЗ за УПИ XV-2014 одобрен със зап. № Г-356/07.12.2020г.
 3. ПУП-ПРЗ за УПИ XX-1817 одобрен със зап. № Г-382/15.10.2015г.

ПЛАН ЗА РЕГУЛАЦИЯ

М 1:1000

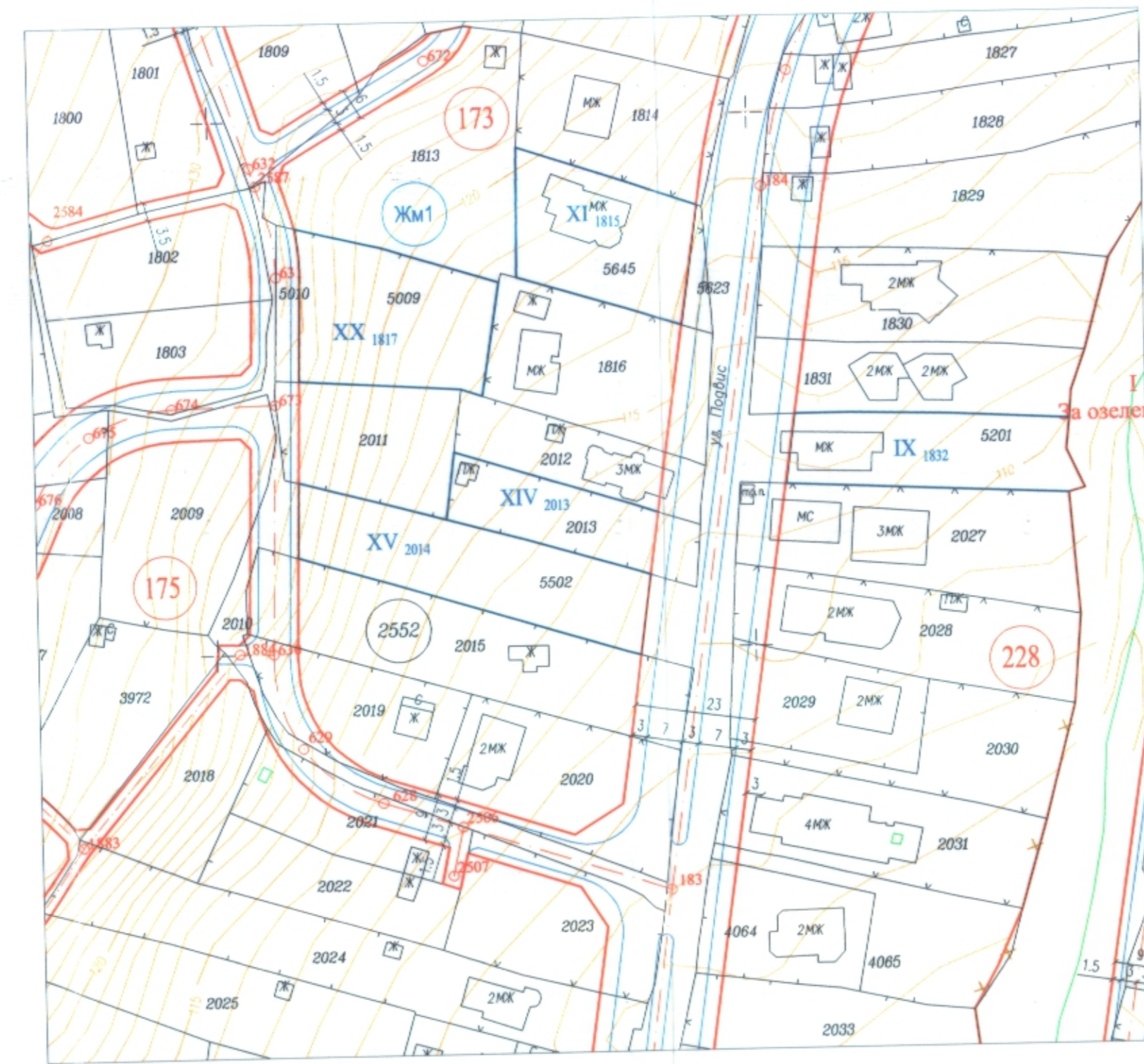

ПЛАН ЗА ЗАСТРОЯВАНЕ

М 1:1000



Кв. No.	УПИ	Устр. зона	УПИ с установено предназначение	Максимална етажност / височина в м	Максимална пълнота на застрояване [%]	Максимална интензивност на застрояване (Кинг.)	Минимална озеленена площ [%]	Начин на застрояване	Площ / кв.м. /
173	XIV 2013	Жм1	за жил. строителство	≤3(≤10)	30	1.0	60	с	476



ПОДРОБЕН УСТРОЙСТВЕН ПЛАН - ПЛАН ЗА РЕГУЛАЦИЯ И ЗАСТРОЯВАНЕ
за УПИ XIV-2013, кв.173 /ПИ 10135.2552.2013/,
по плана на ж.к. "Изгрев", гр.Варна
М 1:1000

ТАБЛИЦА НА ИМОТИТЕ ПО чл.16, ал.1 ОТ ЗУТ

Поземлен имот №	Площ имот /кв. м./	Устройствена зона	Квартал номер	УПИ номер	Площ УПИ /кв.м. /	Редукция %
10135.2552.2013	577	Жм1	173	XIV 2013	476	17.5

ОБЩИНА ВАРНА
ОДОБРЯВАМ
ЗАПОВЕД № 1000/2023
ЗАМЕСТНИ

Забележка: Графичната част е неразделна част от заповед №

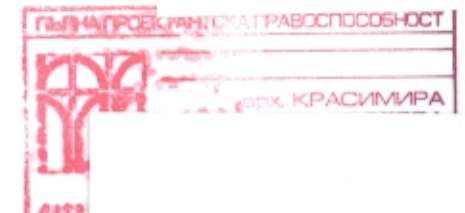

ОБЕКТ:	ПОДРОБЕН УСТРОЙСТВЕН ПЛАН - ПЛАН ЗА РЕГУЛАЦИЯ И ЗАСТРОЯВАНЕ за УПИ XIV-2013, кв.173 /ПИ 10135.2552.2013/ по плана на ж.к. "Изгрев", гр.Варна	М 1:1000 м. ноември 2023г.
ГЛ.ПРОЕКТАНТ:	арх. Кр. Христова	
ПРОЕКТАНТИ:	инж. Ж.Кателиев - геодезия	