ИЗВАДКА ОТ ДЕЙСТВАЩ РП НА с. ЗВЕЗДИЦА, Одобрен със Заповед №10/15.01.1990 г.
на Председателя на ТСУС - Варна
ИЗВАДКА ОТ КК на с. Звездица, одобрена със Заповед на № РД-18-17 /06.03.2015 г.
на ИЗПЪЛНИТЕЛНИЯ ДИРЕКТОР НА АГКК

КСУТ
Община Варна
ПРИЕМА

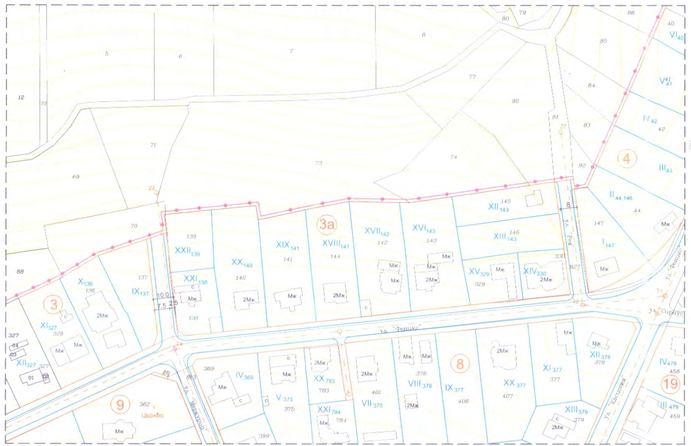
ОБЩИНА ВАРНА
ОДОБРЯВАМ
ЗАПОВЕД №.....
ЗАМЕСТНИК-КМЕТ.....
инж. Христи Иванов

ПУП - ПРЗ за УПИ XXV-71 (30497.14.71), XXVI-73 (30497.14.73), XXVII-77-за инж. инфр. и тр.пост (30497.14.77), XXVIII-90, XXIX-90 (30497.14.90), XXX-74 (30497.14.74) - кв. 3а и Улична регулация от о.т. 287 през о.т.285, през о.т. 296 до о.т 294 и о.т. 295

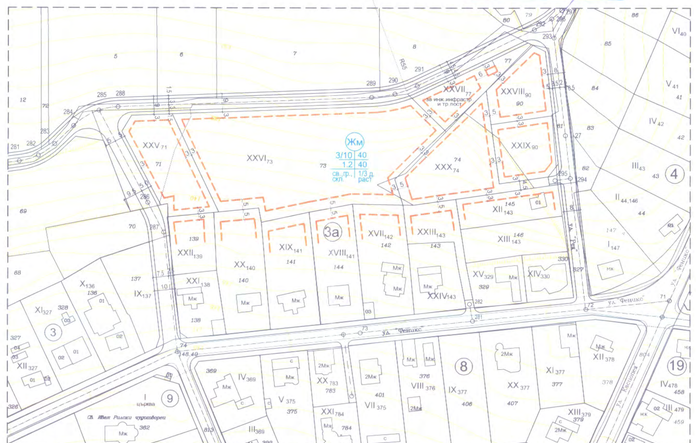
с. ЗВЕЗДИЦА ОБЩИНА ВАРНА М 1:1000

ОКОНЧАТЕЛЕН ПРОЕКТ

ПЛАН ЗА РЕГУЛАЦИЯ



ПЛАН ЗА ЗАСТРОЯВАНЕ



номер на квартал	номер на урегулиран поземлен имот	устройствена зона	предвидено/вид предназначение	вид в/с вид в застрояване	градоустройствени параметри				начин застр.	площ на УПИ - м.кв	площ на ЗЗП - м.кв	За ТЕХНИЧЕСКА ИНФРАСТРУКТУРА по чл.59 ал.1от ЗУТ	
					минимална	пространствено застрояване	К инт	озеленяване: мин.озел. площ/площ на имота в процентно	свободно с				
За	XXV 71	Жм	жил. строит		10	40	1,20	40	1/3	е	1497	1300	197	13.16
За	XXVI 73	Жм	жил. строит		10	40	1,20	40	1/3	е	6310	5392	918	14.55
За	XXVIII 77	Жм	жилищ.,инфр. и БУФ		10	40	1,20	40	1/3	е	1028	730	обш. собств.	
За	XXVIII 90	Жм	жил. строит		10	40	1,20	40	1/3	е		843	85	4.74
За	XXIX 90	Жм	жил. строит		10	40	1,20	40	1/3	е	1794	866		
За	XXX 74	Жм	жил. строит		10	40	1,20	40	1/3	е	1707	1690	17	1.00

Забележка:
Графичната част е неразделна
от текстовата част на Заповед №.....

Възложител: Александър Ангелов Иванов

ПУП - ПРЗ за УПИ XXV-71 (30497.14.71), XXVI-73 (30497.14.73), XXVII-77-за инж. инфр. и тр.пост(30497.14.77), XXVIII-90, XXIX-90 (30497.14.90), XXX-74 (30497.14.74) - кв. 3а и Улична регулация от о.т. 287, през о.т.285, през о.т. 296 до о.т 294 и о.т. 295 с. ЗВЕЗДИЦА ОБЩИНА ВАРНА

Част	Градоустройство	М 1:1000
Фаза	Окончателен проект	април, 2022
План за застрояване	арх. Бл. Тасева	
План за регулация	инж. Я. Ламбова	
В и К - схема	инж. В. Ковачева	
Ел - схема	инж. Т. Иванова	